



UNE ANNÉE AU CPIE BRESSE DU JURA

RAPPORT D'ACTIVITÉ RÉSUMÉ ET ILLUSTRÉ - 2014

Le Centre Permanent d'Initiatives pour l'Environnement, c'est...

- Une association qui contribue à une dynamique de territoire :
 - > En répondant aux enjeux du territoire (par exemple, préserver les zones humides de la Bresse) ou à des besoins exprimés par des acteurs de terrain (par exemple, accompagner une structure dans l'aménagement de son jardin)
 - > En étant force de propositions auprès des acteurs du territoire pour décliner des programmes ou orientations régionales ou répondre à des enjeux globaux (par exemple, accompagner la transition énergétique d'un territoire ou sensibiliser à la qualité de l'air)
- Un ancrage local fort, sur un territoire bien défini
- Un label reconnu et l'appartenance à un réseau

3 façons d'intervenir sur le territoire...

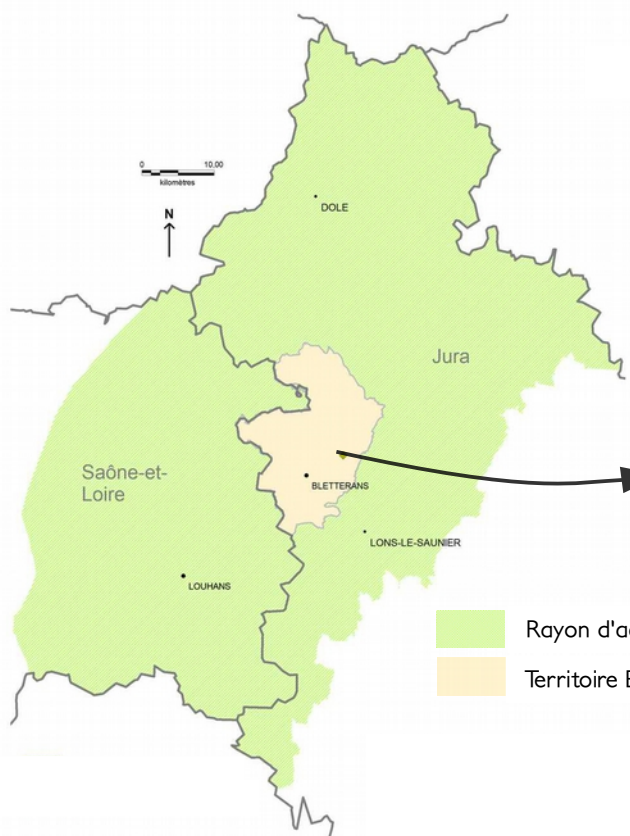
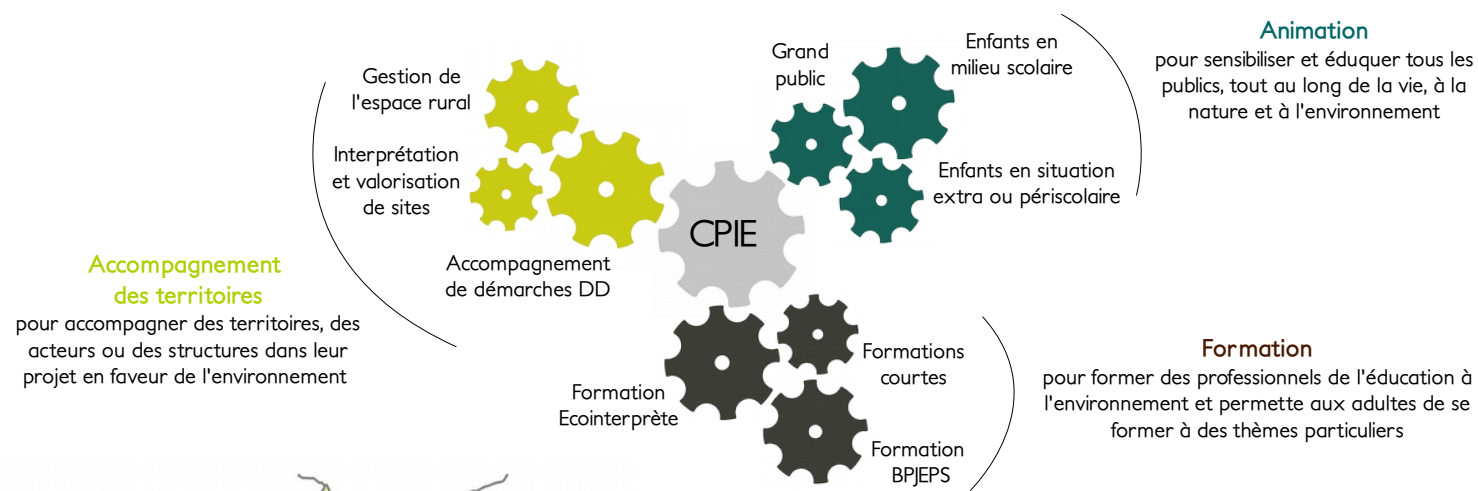

Le territoire d'action du CPIE Bresse du Jura en un coup d'œil, ci-dessous !

Pour mieux comprendre comment se concrétisent les missions du CPIE sur son territoire, rendez-vous page ci-dessous pour un zoom spécifique sur le territoire Bresse Revermont !

Marie-Odile Mainguet

Le CPIE Bresse du Jura, c'est aussi beaucoup d'autres projets, d'autres territoires, d'autres publics !

Petit aperçu...

En 2014, j'ai terminé une mission pour la commune de Saint-Trivier de Courtes dans l'Ain, afin de valoriser son patrimoine urbain.

Valérie Bourgoïn, responsable du pôle Accompagnement des territoires.



Nous avons accueilli en avril un groupe de polonais travaillant sur la démocratie participative, pour leur faire découvrir les projets participatifs (Agendas 21) dans le Jura.

Floriane Karas, accompagnatrice de démarches DD



J'ai sensibilisé de futures Auxiliaires de vie sociale (INFA de Lons) à la qualité de l'air intérieur.

Aurélie Beyssac, formatrice à l'environnement



J'ai expérimenté l'animation sur les nouveaux TAP (Temps d'activité périscolaires) sur la commune de Saint-Lothain.

Fabien Negrello, éducateur à l'environnement



Nous avons élaboré le nouveau programme de mesures agro-environnementales 2015-2020 pour la commune de Beauvernois (71), située dans le périmètre Natura 2000 Bresse

Julie Besançon, animatrice Natura 2000

Je me suis chargé de produire le plan des futurs bureaux du CPIE à Sellières et ai assuré les relations avec l'équipe municipale qui nous accueillera en 2015.

Pascal Fougère, Trésorier



Avec la Ville de Lons et Optimal Solution (filiale d'EDF), nous avons monté un projet visant à intégrer un dispositif éducatif dans un programme de rénovation énergétique de bâtiments.

Yannick Boyer, responsable du pôle animation



En 2013, nous avons créé la page Facebook du CPIE. Nous l'alimentons avec les actualités du CPIE et celles d'autres structures ou partenaires. Plus de 150 « j'aime » en 2014 !

Jonathan Fougère, vice-président
Laure Berscheid, assistante administrative



En 2014, j'ai orienté 123 personnes sur les métiers de l'éducation à l'environnement.

Véronique Breton, assistante de formation



En 2014, j'ai accompagné les animateurs du SYDOM (Syndicat de traitement Des Ordures Ménagères) du Jura dans le renouvellement de leurs programmes et outils d'animation proposés aux écoles du territoire.

Géraldine Hobacq, Coordinatrice formation et ingénierie pédagogique



J'enseigne la pratique de l'animation nature aux élèves de BTSa GPN* du CFA de Montmorot (* : Brevet de technicien supérieur agricole - Gestion et protection de la nature).

Lawrence Guillaume, formateur



Avec d'autres bénévoles, nous avons été de tous les chantiers sur l'écopôle ou l'étang Jacquot : créer un ponton ou débroussailler des saules n'ont plus de secrets pour nous !

Jean Bacheley et Claude Ramaux, administrateurs



Où trouver le CPIE ?

Maison de la Nature, 39 140 ARLAY / Standard : 03 84 85 12 75 / cpie.bresse.jura@free.fr

Site internet : <http://www.cpie-bresse-jura.org/> / Page facebook : <https://www.facebook.com/cpie.bj>

Une année d'actions au CPIE - Exemple du territoire Bresse-Revermont

ADAPTATION DU SENTIER DES MAISONS BRESSANES AUX PERSONNES À HANDICAP

QUAND ? : automne 2014
OÙ ? : Commenailles, rue de l'Haut
QUI ? : pour les personnes à mobilité réduite ou à handicap, touristes, familles
QUOI ? Cette action s'inscrit dans le cadre de la valorisation touristique du patrimoine naturel et culturel bressan, par un travail sur l'accessibilité du sentier des Maisons bressanes aux personnes à handicap. Le CPIE s'est associé à des professionnels spécialisés : Thierry Nézot (conseils en accessibilité), Joëlle Desnoux et Philippe Buron (conte sonore).

FINANCEURS CC Bresse Revermont, CG du Jura, Pays lédonien, Europe (FEADER), LEADER



PROGRAMME « BIEAUDIVERSITÉ » À L'ÉCOLE DE CHAPPELLE-VOLAND

QUAND ? : printemps 2014
OÙ ? : Chapelle-Voland
QUI ? : 14 élèves de CM1-CM2
QUOI ? Le programme éducatif « biEAUdiversité » permet aux élèves de découvrir le concept de biodiversité par l'exploration d'une zone humide proche de leur école. Ils se familiarisent ainsi avec la faune et la flore ordinaires qu'elle abrite.

FINANCEURS Agence de l'eau RMC, CC Bresse Revermont



CHANTIER DE RESTAURATION DE L'ÉCOPÔLE DE DESNES

QUAND ? : automne 2014
OÙ ? : écopôle de Desnes
QUI ? : 30 personnes, bénévoles CPIE, salariés d'Holdim Granulats, élèves-apprentis
QUOI ? Cette action s'inscrit dans le cadre de la mission de gestion écologique et d'animation de l'écopôle, confiée au CPIE Bj par la CC Bresse Revermont. Les différents chantiers sont issus d'une collaboration de long terme avec le CFAA de Montmorot, Holdim Granulats et la LPO FC.
FINANCEURS CC Bresse Revermont, Agence de l'eau RMC, Holdim Granulats



CRÉATION DE CARRÉS POTAGERS AU JARDIN DU SEILLON

QUAND ? : juillet 2014
OÙ ? : dans le jardin du foyer logement - Ehpad de Bletterans
QUI ? Les bénévoles du CPIE, les salariés et bénévoles du foyer logement-Ehpad, et l'aide des enfants de l'école maternelle de Bletterans
QUOI ? Cette action s'inscrit dans l'accompagnement du foyer logement dans l'aménagement de son jardin à but pédagogique, écologique, social et intergénérationnel.
FINANCEURS : CPIE, CR de FC, Europe, EHPAD, Nature et Découvertes

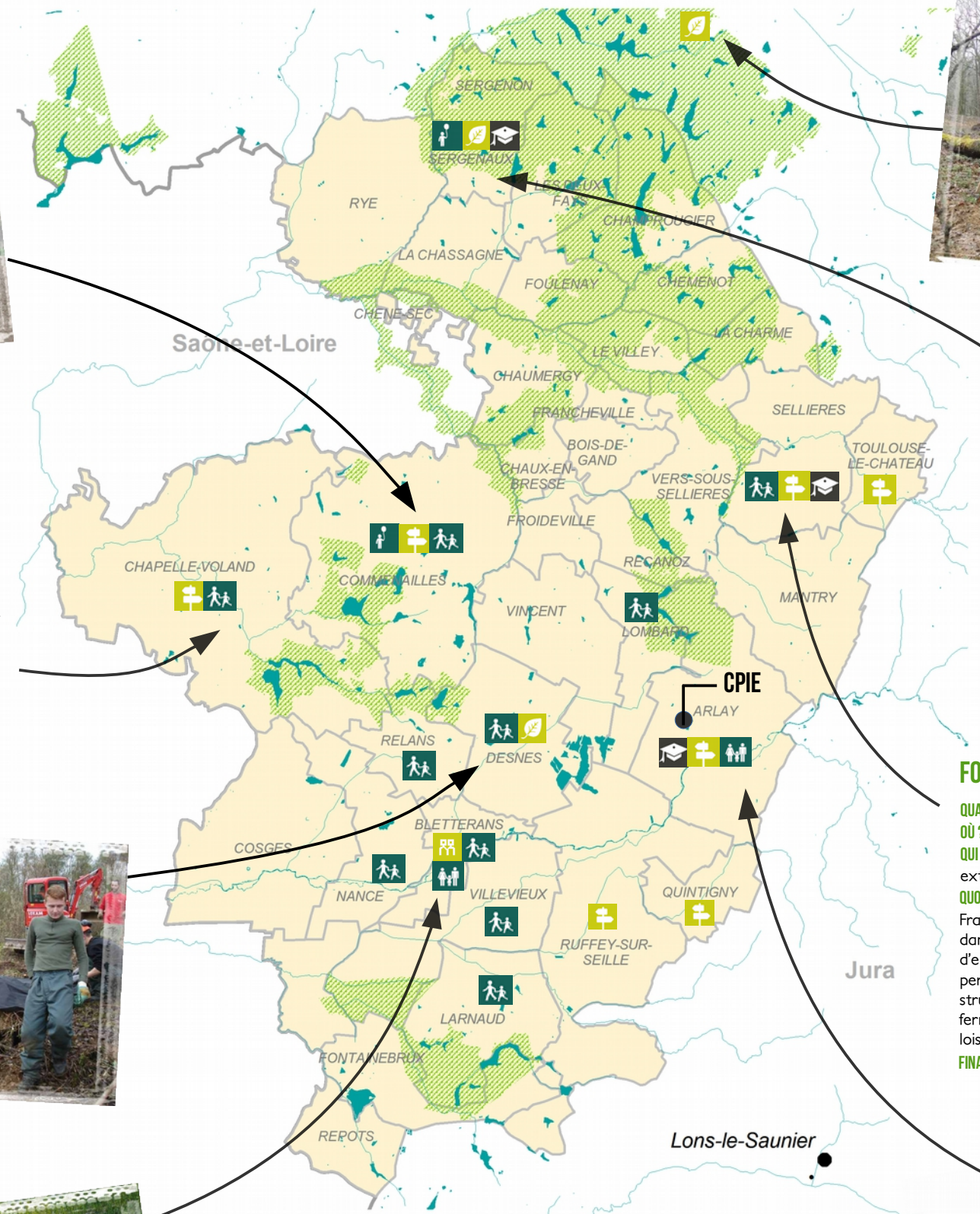

LEGENDE		
Animation	Accompagnement des territoires	Formation
Public scolaire	Gestion de l'espace rural	Lieux de formation
Grand public	Accompagnement de démarches DD	Territoire Bresse Revermont
Enfants en accueil de loisirs	Interprétation et valorisation de sites	Territoire d'animation Natura 2000

RESTAURATION D'UNE MARE EN FAVEUR DE LA BIODIVERSITÉ

QUAND ? : novembre-décembre 2014
OÙ ? : Forêt de Bretenières
QUI ? : élus, ONF, entrepreneur privé
QUOI ? Cette action s'inscrit dans le cadre d'un contrat Natura 2000 forestier, en partenariat avec l'ONF et la commune. L'animation du site Natura 2000 Bresse jurassienne est portée par la Communauté de communes Bresse Revermont aux côtés du CPIE Bresse du Jura.
FINANCEURS Europe (FEADER), Etat (MEEDDM)



ACCUEIL DE LOISIRS DE SERGENAUX

QUAND ? : août 2014
OÙ ? : Sergenaux
QUI ? : 15 enfants de 5 à 13 ans
QUOI ? En partenariat avec la CC Bresse Revermont (locaux, communication), l'animation de l'AL permet de proposer aux enfants du territoire des activités de loisirs différentes, basées sur la découverte de la nature et de leur environnement proche. Au programme de 2014 : jeux de pistes, pêche, construction de cabanes, et coopération...

FINANCEURS CPIE Bresse du Jura, CAF du Jura



FORMATION BPJEPS EEDD, 4ÈME PROMOTION

QUAND ? : année 2014
OÙ ? : Sellières, salle de formation (locaux de la mairie)
QUI ? : 11 stagiaires, formateurs des CPIE et intervenants extérieurs
QUOI ? Cette formation, en partenariat avec les CPIE de Franche-Comté et habilitée par la DRJSCS FC, s'inscrit dans la professionnalisation de salariés ou demandeurs d'emploi vers les métiers de l'animation en EEDD. Elle permet d'accéder rapidement à un emploi dans des structures spécialisées (maison de la nature, CPIE, ferme pédagogique...) ou de loisirs (MJC, accueil de loisirs, centre de vacances).
FINANCEURS CR de FC, Europe (FSE), Pôle Emploi, OPCA



ANIMATION GRAND PUBLIC « BIODIVERSITÉ DES JARDINS » À L'AIRE DU JURA

QUAND ? : août 2014
OÙ ? : Aire du Jura
QUI ? : environ 65 personnes : touristes, habitants locaux, familles
QUOI ? Cette action s'inscrit dans le cadre du programme régional d'information et de sensibilisation à la biodiversité des jardins « Nos jardins à la loupe ». Celui-ci est porté par les CPIE de Franche-Comté, en partenariat avec Vigie-Nature (MNHN).
FINANCEURS CR de FC, Europe (FEDER), CPIE Bresse du Jura

